Baden-Württembergs Automobilhersteller produzieren jährlich mehr als 850.000 PKW

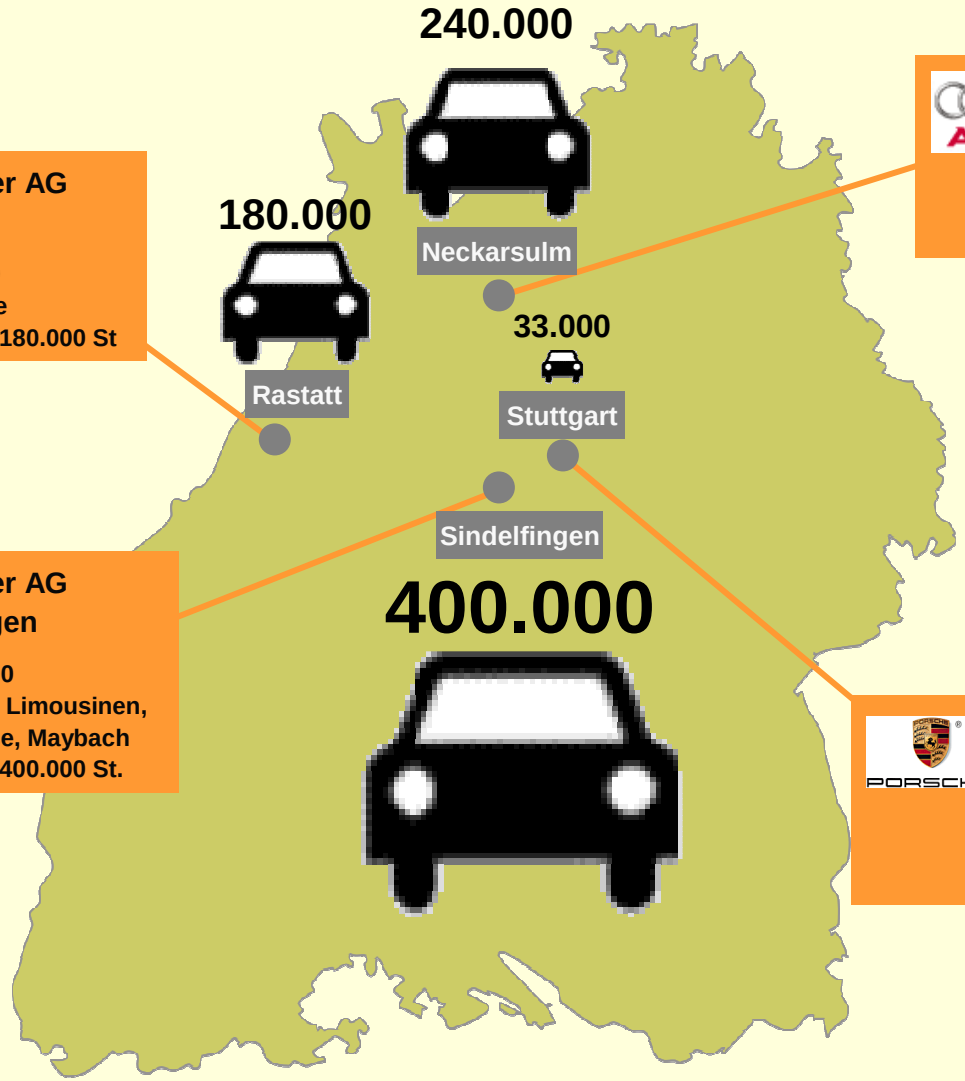

Daimler Chrysler AG
Werk Rastatt

Beschäftigte: 6.500
A- Klasse, B-Klasse
Jahresproduktion: 180.000 St

AUDI AG, Neckarsulm

Beschäftigte: 14.000
A2, A6, A6 Avant, A8, S6, S6 Avant, S8, allroad quattro
Jahresproduktion: 240.000 St

Daimler Chrysler AG
Werk Sindelfingen

Beschäftigte: 41.000
C-Klasse, E-Klasse Limousinen, CL-Klasse, S-Klasse, Maybach
Jahresproduktion: 400.000 St.

Dr. Inc.h.c. F. Porsche AG
Stuttgart-Zuffenhausen

Beschäftigte: 4.800
911, Boxster
Jahresproduktion: 33.000 St.

Baden-Württemberg
Wirtschaftsministerium